



A4 DIRECTION PARIS

SCHILTIGHEIM

SORTIE CENTRE AVENUE DES VOSGES

DIRECTION COLMAR

18

P

P

P

P

36

GARE

P

2

P

30

P

17

P

28

37

PETITE FRANCE

CATHEDRALE

P

32

1

10

20

14

29

33

27

11

21

P

22

12

P

L'ILL 6

4

5

35

3

HOPITAL CIVIL

24
SORTIE STRASBOURG CENTRE

A35 COLMAR - MULHOUSE AEROPORT

SORTIE OFFENBURG PARC DE L'ETOILE

SORTIE PARC DE L'ETOILE



8

INSTITUTIONS
EUROPEENNES

9

7

19

15

P

23

25

16

P

P

34

26

L'ILL

L'ILL



> TOUTE LA VILLE EN POCHE

C'est un concentré de conseils malins et d'informations pratiques pour découvrir Strasbourg selon vos goûts et votre humeur tout au long de l'année. Bonne visite !

- 1 Cathédrale
- 2 Église protestante St-Pierre-le-Jeune
- 3 Église protestante St-Thomas
- 4 Petite France
- 5 Ponts Couverts
- 6 Barrage Vauban
- 7 Conseil de l'Europe
- 8 Parlement européen
- 9 Le Lieu d'Europe
- 10 Palais Rohan
Musée Archéologique
Musée des Arts décoratifs
Musée des Beaux-Arts
- 11 Musée Alsacien
- 12 Musée d'Art moderne et contemporain
- 13 Musée historique
- 14 Musée de l'Oeuvre Notre-Dame
- 15 Musée Tomi Ungerer
- 16 Musée zoologique
- 17 L'Aubette 1928
- 18 Place de la République
- 19 Parc de l'Orangerie
- 20 Le 5^e Lieu
- 21 Cave historique des hospices civils
- 22 Château Vodou
- 23 Jardin botanique
- 24 Musée du Chocolat
- 25 Planétarium
- 26 Le Vaisseau
- 27 Brocante
- 28 Marché aux livres
- 29 Marché de la montagne
- 30 Marché de la place Broglie
- 31 Marché des producteurs
- 32 Petit train touristique
- 33 Batorama
- 34 Captain Bretzel
- 35 Marin d'eau douce
- 36 Vel'hop
- 37 One City Tours
- 38 Cyclorama

 Zone piétonne

 Office de Tourisme

 Animaux admis sous conditions

 Animaux non admis
(sauf chiens guides d'aveugles)

 Label National Tourisme & Handicap

 Auditif

 Mental

 Moteur

 Visuel

 Tram
A B C D E F Lignes de tram

> PLAN DU TRAM



> LES ÉGLISES REMARQUABLES

L'ÉGLISE PROTESTANTE SAINT-PIERRE-LE-JEUNE

Eglise gothique remarquable pour son cloître, son jubé, son orgue Silbermann et ses fresques.

Adresse : place Saint-Pierre-le-Jeune

Horaires de visite :

Du 2 janvier au 28 février et du 6 novembre au 3 décembre :
mercredi, vendredi, samedi et dimanche, 12h/18h.

Du 1^{er} mars au 5 novembre et du 4 décembre au 1^{er} janvier :
tous les jours, 12h/18h (sauf le 25 décembre).

Dimanche matin réservé aux offices.

Entrée libre. Visite guidée sur demande préalable.

Contact : 03 88 32 41 61 - splj.paroisse@gmail.com
www.saintpierrelajeune.org



L'ÉGLISE PROTESTANTE SAINT-THOMAS

Eglise gothique abritant le mausolée du Maréchal de Saxe, chef-d'œuvre baroque du 18^e siècle, et un bel orgue Silbermann.

Adresse : place Saint-Thomas

Horaires de visite :

Lundi à samedi : 10h/17h.

Dimanche : 12h/16h (dimanche matin réservé aux offices).

De fin mars à fin septembre, ouverture quotidienne prolongée d'une heure.

Fermeture en janvier et jusqu'à mi-février.

Entrée libre.

Visite guidée pour les groupes sur demande préalable.

Contact : 03 88 32 14 46 - paroisse.saint.thomas@gmail.com
www.saint-thomas-strasbourg.fr



> LA PETITE FRANCE

Ancien quartier des tanneurs, des meuniers et des pêcheurs, c'est un havre de paix au cœur de la ville. Ses ruelles offrent une succession de maisons à pans de bois des 16^e et 17^e siècles, aux vastes cours intérieures et aux grands toits pentus ouverts sur des greniers où séchaient autrefois les peaux.



LES PONTS COUVERTS

Ils ont gardé leur nom malgré la disparition de leur toiture au 18^e siècle. Ils sont dominés par trois tours du 13^e siècle, vestiges des anciens remparts.

Entrée libre



LA TERRASSE PANORAMIQUE DU BARRAGE VAUBAN

Un remarquable panorama sur la Petite France.

Adresse : place du Quartier Blanc

Horaires d'ouverture :

Du 1^{er} mars au 30 avril : 8h/19h.

Du 1^{er} mai au 31 août : 7h15/21h.

Du 1^{er} septembre au 31 octobre : 8h/19h.

Du 1^{er} novembre au 28/29 février : 8h30/16h.

Entrée libre



> LES MUSÉES

LE PALAIS ROHAN

Remarquable témoignage de l'art de vivre princier au 18^e siècle, il abrite trois musées.

Adresse : 2 place du Château

Horaires d'ouverture :

Tous les jours (sauf mardi) : 10h/13h et 14h/18h.

Samedi et dimanche : 10h/18h.



• MUSÉE ARCHÉOLOGIQUE

De la préhistoire aux premiers siècles du Moyen Âge en Alsace.

Audioguide gratuit sur demande.

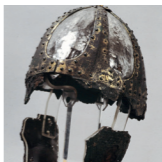

• MUSÉE DES ARTS DÉCORATIFS

Somptueux appartements et collection d'arts décoratifs strasbourgeois.

Audioguide gratuit sur demande.

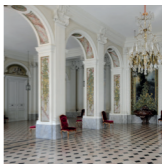

• MUSÉE DES BEAUX-ARTS

Un panorama fascinant de l'histoire de la peinture en Europe, du 14^e au 19^e siècle.

Audioguide gratuit sur demande.



> LES MUSÉES

MUSÉE ALSACIEN

Une plongée dans le charme de l'Alsace d'autrefois.

Adresse : 23-25 quai Saint-Nicolas

Horaires d'ouverture :

Tous les jours (sauf mardi) : 10h/13h et 14h/18h.

Samedi et dimanche : 10h/18h.

Audioguide gratuit sur demande.



MUSÉE D'ART MODERNE ET CONTEMPORAIN

Un parcours représentatif de l'art occidental de 1870 à nos jours.

Adresse : 1 place Jean-Hans-Arp -  Musée d'Art Moderne

Horaires d'ouverture :

Tous les jours (sauf lundi) : 10h/13h et 14h/18h.

Samedi et dimanche : 10h/18h.

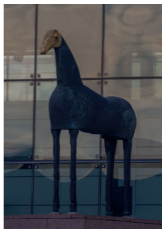

MUSÉE HISTORIQUE

Le musée présente l'histoire de la ville du Moyen Âge à la création des Institutions Européennes.

Adresse : 2 rue du Vieux-Marché-aux-Poissons

Horaires d'ouverture :

Tous les jours (sauf lundi) : 10h/13h et 14h/18h.

Samedi et dimanche : 10h/18h.

Audioguide gratuit sur demande.



> LES MUSÉES

MUSÉE DE L'ŒUVRE NOTRE-DAME

Une riche collection d'art médiéval et Renaissance, témoignant du passé prestigieux de la ville.

Adresse : 3 place du Château

Horaires d'ouverture :

Tous les jours (sauf lundi) : 10h/13h et 14h/18h.

Samedi et dimanche : 10h/18h.

Audioguide gratuit sur demande.



MUSÉE TOMI UNGERER

CENTRE INTERNATIONAL DE L'ILLUSTRATION

L'œuvre graphique donnée par Tomi Ungerer à la Vieil de Strasbourg et un fonds d'illustration du 20^e siècle à nos jours.

Adresse : 2 avenue de la Marseillaise - **BCEBF** République

Horaires d'ouverture :

Tous les jours (sauf lundi) : 10h/13h et 14h/18h.

Samedi et dimanche : 10h/18h.



MUSÉE ZOOLOGIQUE

Un panorama riche et coloré de la diversité animale.

Adresse : 29 boulevard de la Victoire - **CBEF** Université

Fermé en raison de travaux de rénovation.

Réouverture prévue en 2025.



> LES MUSÉES

L'AUBETTE 1928

Salons classés présentant des décors réalisés à la fin des années vingt par les artistes d'avant-garde Theo Van Doesburg, Jean Arp et Sophie Taeuber-Arp.

Adresse : Place Kléber

Horaires d'ouverture :

Mercredi à samedi : 14h/18h.

Entrée libre

Audioguide gratuit sur demande.



Musées : informations pratiques

Musées fermés les 01/01, Vendredi Saint, 01/05, 01/11, 11/11 et 25/12.

Tarif : 7, 50 €.

Tarif réduit : 3, 50 € (groupes > 25 pers., étudiants < 25 ans, 3^e âge).

Gratuit : < 18 ans.

Passeports musées (accès à tous les musées municipaux et à leurs expositions temporaires) :
pass 1 jour (16 € / réduit : 8 €), pass 3 jours (20 € / réduit : 12 €).

Entrée gratuite le 1^{er} dimanche de chaque mois.

Contact : 03 68 98 50 00 (groupes : réservations au 03 68 98 51 54)

www.musees.strasbourg.eu

> LA NEUSTADT

Construit après l'annexion prussienne entre 1871 et 1918, le quartier de la *Neustadt* a triplé la superficie de Strasbourg et en a fait une vitrine de l'empire allemand. Il se caractérise par de larges voies de circulation, des bâtiments administratifs d'une grande prestance, des immeubles d'habitation cossus et un sens aigu du paysage.

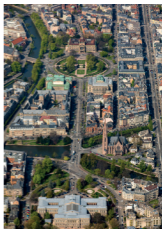

18 LA PLACE DE LA RÉPUBLIQUE

L'ancienne *Kaiserplatz*, joliment arborée, est entourée de majestueux exemples de cette architecture impériale comme le Palais du Rhin, la Bibliothèque universitaire ou le Théâtre national. Au centre se dresse le monument aux morts élevé en 1936 : il représente une mère avec ses deux fils, l'un mort pour la France, l'autre pour l'Allemagne, situation dramatique vécue par les Alsaciens pendant les deux guerres mondiales.

Adresse : Place de la République - **B C E F** République



19 LE PARC DE L'ORANGERIE

Avec son lac romantique, le parc de l'Orangerie est un havre de fraîcheur au cœur de l'été. L'impératrice Joséphine aimait s'y promener, et c'est toujours un lieu très apprécié des Strasbourgeois.

Adresse : Avenue de l'Europe - **E** Droits de l'Homme

Entrée libre



> LES ESPACES DE DÉCOUVERTE

20 LE 5^e LIEU

Un voyage à Strasbourg : une invitation à découvrir la ville à travers un parcours d'exposition ludique et interactif.

Adresse : 5 place du Château

Horaires d'ouverture :

Mardi à samedi : 11h/18h.

Dimanche : 11h/17h.

Entrée libre.

Accueil des groupes sur réservation.

Contact : 03 68 98 52 15 - 5elieu@strasbourg.eu

<http://5elieu.strasbourg.eu/>



21 LA CAVE HISTORIQUE DES HOSPICES CIVILS DE STRASBOURG

Fondée en 1395, la Cave historique des Hospices de Strasbourg témoigne d'une histoire hospitalière et viticole prestigieuse. Elle recèle de fabuleux trésors, des chefs d'œuvre de tonnellerie, et même un vin datant de 1472.

Adresse : 1 place de l'Hôpital -   Porte de l'hôpital

Horaires d'ouverture :

Lundi à vendredi : 8h30/12h - 13h30/17h30.

Samedi : 9h/12h30.

Fermé dimanche et jours fériés.

Entrée libre pour les visiteurs individuels - Audioguide à 3 €.

Groupes : visite commentée payante sur réservation au 03 88 11 64 27.

Contact : 03 88 11 64 50 - cave-hospices@chru-strasbourg.fr

www.vins-des-hospices-de-strasbourg.fr



> LES ESPACES DE DÉCOUVERTE

22 LE CHÂTEAU VODOU

Situé dans un ancien château d'eau, il présente une collection exceptionnelle d'objets vodou en provenance d'Afrique de l'ouest.

Adresse : 4 rue de Koenigshoffen -  Porte Blanche

Horaires d'ouverture :

Tous les jours : 14h/18h.

Visites guidées pour groupes > 8 pers. : tous les jours sur réservation.

Tarif : 14 €

Tarif réduit : 11 € (11-25 ans, étudiants, demandeurs d'emploi, groupes > 8 pers.) - 8 € (6-10 ans)

Audioguide gratuit sur demande.

Contact : 03 88 36 15 03 - contact@chateau-vodou.com
www.chateau-vodou.com



23 LE JARDIN BOTANIQUE

Plus de 5 000 espèces de plantes à découvrir dans un havre de verdure au cœur de la *Neustadt*.

Adresse : 28 rue Goethe - Entrée : Allée Anton de Bary
  Université

Horaires d'ouverture :

Mars, avril, septembre, octobre : tous les jours, 15h/18h.

Mai à août : tous les jours, 15h/19h.

Du 2 novembre au 23 décembre inclus : tous les jours, 14h/16h.

Fermé les 01 et 08/05, 01 et 11/11, du 24/12 au 29/02/2024 et en cas d'intempéries.

Entrée libre

Contact : 03 68 85 18 65
<http://jardin-botanique.unistra.fr>



> LES ESPACES DE DÉCOUVERTE

24 MUSÉE DU CHOCOLAT PAR SCHAAL

Embarquez pour la plus gourmande des expériences !

Adresse : Rue du Pont-du-Péage.

Accès : A35 - sortie 6 puis RN83 (suivre Illkirch) - **A** Graffenstaden

Horaires d'ouverture :

Mardi à samedi : 9h30/18h.

Dimanche : 14h/18h.

Dernières entrées à 17h.

Ouverture exceptionnelle tous les lundis de décembre.

Fermé les 01/01, 01/05, 25 et 26/12. Jours fériés : consulter le site web.

Tarif : 7 € - **Tarif réduit :** 5 € (7-12 ans). **Atelier :** 4,90 €.

Gratuit : < 7 ans

Contact : 03 88 55 04 90 - reservation@musee-du-chocolat.com

www.musee-du-chocolat.com



25 LE PLANÉTIARIUM DU JARDIN DES SCIENCES

Partez en voyage dans l'Univers et vivez un moment d'émerveillement et de découverte autour des planètes, étoiles et galaxies.

Adresse : 27 boulevard de la Victoire - **C E F** Université

Horaires des spectacles : consulter le site web.

Réservation fortement conseillée.

Tarif : 8 € - **Tarif réduit :** 6 € (< 12 ans), 4 € (étudiants).

Tarif famille : 19 € (pour 3 pers., dont un enfant < 12 ans.

5 € par enfant supplémentaire).

Contact : 03 68 85 24 50

<http://jardin-sciences.unistra.fr>



> LES ESPACES DE DÉCOUVERTE

26 LE VAISSEAU

Centre de culture scientifique pour enfants.
Différentes thématiques et univers interactifs pour
explorer le monde qui nous entoure.

Adresse : 1bis rue Philippe Dollinger -  Winston Churchill

Horaires d'ouverture : consulter le site web.

Tarif : 8 € - **Pass journée :** 27 € / 4 pers.

Gratuit : < 3 ans

Réservation en ligne possible.

Contact : 03 69 33 26 69 - info@levaisseau.com

www.levaisseau.com



> LES MARCHÉS

27 BROCANTE

Adresse : place de l'Étal, place des Tripiers, rue de la Grande-Boucherie

Horaires d'ouverture : Mercredi et samedi : 7h/18h (sauf jours fériés).

28 MARCHÉ AUX LIVRES

Adresse : rue des Hallebardes, place Kléber

Horaires d'ouverture : Mardi, jeudi et samedi : 9h/19h (sauf jours fériés).

29 MARCHÉ DE LA MONTAGNE

Adresse : place Kléber

Horaires d'ouverture : Samedi : 9h/18h (sauf jours fériés).

30 MARCHÉ DE LA PLACE BROGLIE

Adresse : place Broglie

Horaires d'ouverture : Mercredi et vendredi : 7h/18h (sauf jours fériés).

31 MARCHÉ DES PRODUCTEURS

Adresse : rue de la Douane

Horaires d'ouverture : Samedi : 7h/13h (sauf jours fériés).
